

Situation Zufahrt-Bizenberger ab Mittelweg bis Grenze Seitz gemäss gültigen Verträgen von 1976 und Zufahrt Seitz für Mittelweg 22 und 18 seit 1976 (gültige Vertragsabschlüsse)



Seit Mitte 2017 steht der Baukegel zum Besitzerschutz des Privatgrundstücks Bizenberger gemäss **den gültigen Landkaufverträgen von 1976 mit Flächenangaben gültig eingetragen im Grundbuch Landquart und entsprechenden Grundstücksgrenzen** (Markierung Bild 1 und 2) sowie 1996/97 von allen Parteien und der Gemeinde Trimmis schriftlich gefordert.

Unsere Grenze Privatgrundstück zu Seitz entlang dem Mäuerchen liegt 1,80m ab Mäuerchen (gelbe Markierungslinie).

Zum Vorfall

10.Mai.2018 – 19:17h - 1.Manipulation : Sachbeschädigung, Besitzesstörung

Der Nachbar von Mittelweg 18 hat eben den Stab gekrümmt und rausgerissen. Er steht darauf. Dann geht er. Stange und Baukegel lässt er auf dem Boden.



Er läuft über unser Privatgrundstück und fährt über die Zufahrt /Servitut weiter.

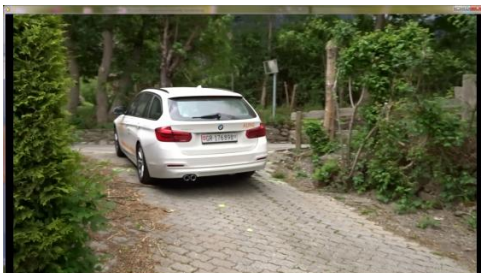

In den Mittelweg fährt er auch teils über unser Privatgrundstück



Grenze Privatgrundstück-erpresse Zufahrt von 1976

10.Mai 2018 19:22h - 2. Manipulation Diebstahl, Besitzesstörung



Gegen 19:22h zerstört er den Besitzschutz zum 2. Mal



Mit dem Fuss versetzt er den Baukegel. Den Stab nimmt er mit ins Auto.



C. Bizenberger erwartet ihn.



Er hat aber keine Anstalten zum Halten zwecks Informierung gemacht.



Nach dem Baukegel umfahren, schiesst er in den Mittelweg davon .